

Sogno

Gennaro Vespoli

Adagio

Piano

mf

F B \flat F B \flat

Piano

5 G \flat F F

Una stella luminosa

Gennaro Vespoli - Pino Cesaro

Allegro **F** **Dmin7** **Gmin7** **C7** **F**

Introd.
f

Dmin7 **Gmin7** **C7** **F** **Fmin** **Voce**
mp

Fmin **Bb** **Fmin** **C7** **Fmin**

Fmin **C7** **Fmin**

A^b **Bb** **Fmin** **C7** **Fmin**

A^p **Bb** **Fmin** **C7** **Fmin**

A^p **Bb** **Fmin** **C7** **F^{Maj}** **Coro**

F **Amin** **Bb** **C7** **F**

F **A7** **Dmin** **F7** **Bb** **Gmin7** **C7**

1

2

U - na
Il So -

Stel - la lu - mi - no - sa sul - la step - pa si'è fer - ma - ta Nel de -
vra - no d'o - gni co - sa sen - za Scet - tro si'è do - na - to Nu - do'in

ser - to u - na vo - ce ha gn - da - to ja li - ber - tà. L'o - dio'a -
u - na man - gia - to - is ha gn - da - to la po - ver - tà. Dal - te

ta - vi - co'è scon - fit - to dal - la leg - ge dell' a - mo - re: l'ha re -
le - ne - bre la ter - ra la sua tu - ce'ha li - be - ra - to. O - gni

ca - ta l'uo - mo nuo - vo che'l - se - i - a pro - fe - ta zò. *f* Il Si -
cuo - re'ha ns - cal - da - to con la fiam - ma dell' a - mo - re.

gno - re ha da - to' a tut - ti voi, un se - gno del - la Glo - ria sua. Ge - su'. Il suo
li - no col lu - po si ve - drà la muc - ca'in - sie - me'all' or - sa pas - co - lar. Il le -

Re - gno - di fe - li - ci - tà all' uo - mo'è des - ti - na - to se voi - ra. L'a - gnel
o - ne col bue si ci - be - rà Il bim - bo col scr - pen - te gio - che -

Il Si - gno - re do - ne - rà E - ter - na Gio - ia all' u - ma - ni -

39 F A7 Dmin F7 B♭ Gmin7 C7

tà. La giu - sti - zia fio - n - rà fin - chè la lu - na non si spe - gne -

D.C. al♩ Indi Coda Gmin7 C7 F Gmin7 C7 Rall.

43 F 2

rà chè la lu - na non si spe - gne - ra. fin - chè la lu - na non si spe - gne -

D♭ F

47

rà

2°Ritornello

Il Signore ha dato a tutti noi
 un segno della Gloria sua: Gesù
 Il suo Regno di felicità
 negli occhi di un bambino vive già.
 Viene a noi e con noi sempre sarà
 portando il suo messaggio di bontà,
 "Gloria in cielo e in terra pace sia
 agli uomini di buona volontà".

Ninna Nanna

Johannes Brahms

Andante

Flauto dolce

p

Metallofono

C

G

C

C7

F

C

Fl. dolce

6

Metal.

F

C

C7

F

C

F

C

G7

C

Fl. dolce

12

Metal.

rit.

Tu scendi dalle stelle

S. Alfonso De' Liguori

Andantino Pastorale

Intro. D A7 D Voce D

Tu scen - di dai - le stel - le o
Te che sei del mon - do il

6 A7 G D A7

Re del cie - lo e vie - ni' in u - na grot - ta al fred - do al ge -
cre - a - to - re man - ca - no pan - ni' e fuo - co o mio Si gno -

11 A7 D A7 D

lo e vie - ni' in u - na grot - ta al fred - do al ge - lo o Bam -
re man - ca - no pan - ni' e fuo - co o mio Si - gno - re ca - ro' e -

16 A7 G D A7 D

bi - no mi - o Di - vi - no i - o ti ve - do qui tre - mar o Di - o be - a -
let - to Par - go - let - to quan - to que - sta po - ver - tà più m' in - na - mo -

21 A7 G D A7 D D

to ah! quan - to ti co - stò l'a - ver - mi' a - ma - to ah!
ra giac - chè ti fe - ce' a - mor po - ve - ro' an - co - ra giac -

26 A7 D A7 D

quan - to ti co - stò l'a - ver - mi' a - ma - to. A ra.
chè ti fe - ce' a - mor po - ve - ro' an - co - ra

I 2

Astro del Ciel

Anonimo

CMaj Adagio GMaj
p A - stro del ciel par - gol di - vin mi - te agnel - lo

CMaj FMaj CMaj
7 re - den - tor. Tu che^i - va - ti da lun - gi so - gnar.

FMaj CMaj G7
13 Tu che^an - ge - li - che vo - ci^an - nun ziar. Lu - ce do - na^al - le

CMaj G7 CMaj
19 men - - - ti. Pa - ce in - fon - di nei cuor.

G7 CMaj G7
25 Lu - ce do - na^al - le men - - - ti. Pa - ce in - fon - di nei

CMaj
31 cuor

2 Strofa:

Astro del ciel, Pargol divin,
mite Agnello Redentor!
Tu di stirpe regale decor,
Tu virgineo, mistico, fior
Luce dona alle menti,
pace infondi nei cuor!
Luce dona alle menti,
pace infondi nei cuor!

Fratelli d' Italia

Mameli - Novaro

Allegro

GMaj

D7

Fra - tel - li d' I - ta - lia, L' I - ta - lia - s'è -

f

GMaj

D7

de - sta, Del - l'el - mo di Sci - pio S'è cin - ta la

GMaj

B7

Emin

B7

te - sta Do - v'è ta vit - to - ria? Le por - ga la

Ermin

D7

GMaj

D7

Cho - ma, Che schia - va di Ro - ma Id - dio la cre -

GMaj

17

'O sole mio

Capurro - Di Capua - Mazzucchi

Andantino
Strumentale
mf
Rit.
7
GMaj
D7
7
GMaj
Cmin
13
GMaj
D7
GMaj
v

La Marsigliese

Alfa Marcia
Strumentale

F C7 F B \flat C7 F

F C7 F F

C7 C7 F F7 B \flat C7

Fmin C7 Fmin C7 F

C7 F C7 F C7 F

B \flat C7 F C7 F

Canzone di Alexander Nevsky

Sergei Prokofiev

Adagio

Do

Fa

Do

1° Coro

Sul - la Ne - va' un gior - no Ne - vsky tri - on - fò

Adagio

2° Coro

Do

Fiu - me

Do

Fa Do

fon - do'e ner, Fiu - me fon - do'e ner.

Fa

Do

13

bar - ba - ra Ne - vsky sgo - mi - nò

13

Su quel fir - me

Remin7

So

Do

19

Fa

gli Sve - de - si sgo - mi - nò.

19

ner gli Sve - de - si sgo - mi - nò

Oh when the Saints go marchin' in

Spirituals

D D7 G D

1° Flauto

7 A7 D A7 D

1° Fl.

13

2°3° Fl.

19 A7 D D7 G

1° Fl.

2°3° Fl.

25 D Hmin A7 D

1° Fl.

2°3° Fl.

La Bandiera Stellata

J. S. Smith

Moderato

C Amin E Amin D7 G

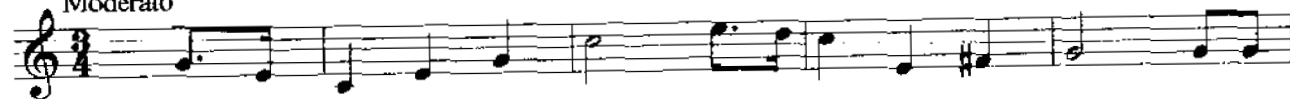

C G G7 C

G7 C G

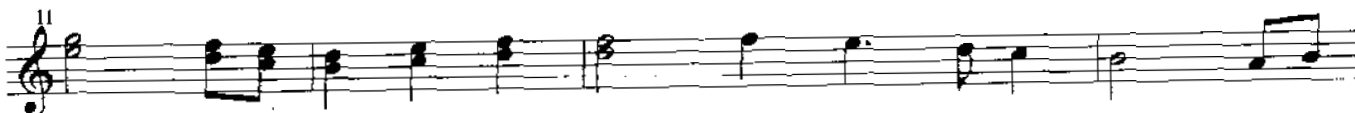

C D7 G C F A7 Dmin

G C Dmin7 G7 C

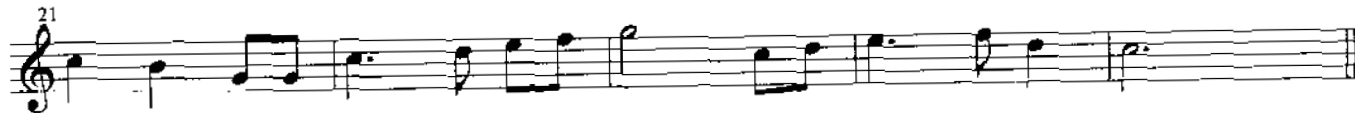

El Condor Pasa

A. Robles

Adagio

Chit. sola

F

Amin

Moderato

C

Strum.

E7

Amin

1

2

Brazil

Piano

F **Allegro** **Tempo di Samba** **Gmin7**

Piano

Gmin7

Piano

F **Bb** **C7** **F**

Piano

Bb **C7** **F**

Il Tamburo di Feng - Yang

Moderato

Diamonica

Moderato

Tamburello

4

Diam.

4

Tamb.

7

Diam.

7

Tamb.

Blowing in the Wind

Bob Dylan

C
Allegro

F

C

Amin

Quan - te le stra - fa - che un - uo - - - mo - fa - rà e

C

F

C

G7

C

quan - do fer - mar - si po - trà? Quan - ti ma - ri un gab -

F

C

Amin

C

F

bia - no do - vrà at - tra - ver - sar per scen - de - re a ri - po -

G7

C

F

C

sar. Quan - te vol - te il can - do - ne an - co - ra spa - re -

Amin

C

F

C

G7

rà e quan - do ta - ce - re po - trà? Ri -

F

G7

C

Amin

F

spo - sta non c'è, o for - se chi lo sa ca - du - ta nel

G7

C

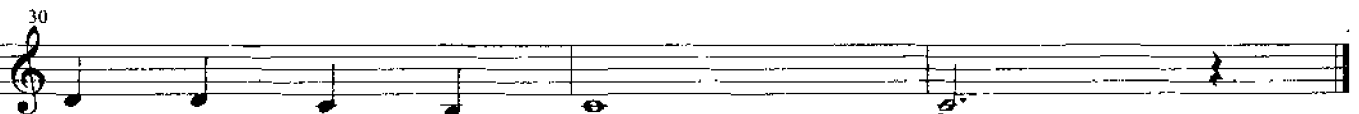

vei - - - lo sa - rà

Shalom

Musica: Gennaro Vespoli

Versi: Pino Cesaro

Amin Andante GMaj FMaj Emin Amin GMaj FMaj Emin

Amin Amin Emin FMaj G7 Amin

5 Strofa
mf Per - chè mai Ge - sù a - bi - tò in u - na stal - la
lo non so se lui co - me me spes - so pian - ge - va

Amin Dmin7 G7 Amin Dmin7

9 Mam - ma sua chis - sà den - tro se l' avrà ca - pi - to mai For - se per - chè una
lo non so se lui co - me me a - vrà so - gna - to mai. Cre - do che al - la sua

C7+

13 stel - la fos - se a can - targli la nin - na - ò For - se per - chè vo -
mam - ma a - vrà pur da - lo pic - co - le no - ie. Pen - so che gli pia -

C7+

17 le - va di - re qual - co - sa a tut - ti no - i Ma Ge - sù chis -
ces - se suc - chi - re 'il di - to co - me i be - bè. Ma Ge - sù quel

FMaj Emin Amin GMaj FMaj Emin Amin

21 R.it.

sà a - vrà pa - ti - to 'un po' pe - rò io so un bu - to ris - cal - dò
di il mon - do rin - no - vâ e noi sal - vò e sem - pre c'è a - me - rà

FMaj Dmin7 Gmin7 C7 FMaj Dmin7 G7 C7

25 Più Veloce

Gli an - gio - let - ti del ciel tut - t'òm tor - no a dan - zar

Dmin7 Gmin7 C7 FMaj Bbmaj C7 Amin7 A7 Dmin7

29 suo - na - no cem - ba - li gio - ca - no pla - ci - di ri - do - no fe - li - ci in - trec - cia - no bei co - ri poi

Gmin7 G7 C7 Gmin7 C7 FMaj

33 1 2V
van - no dal bam - bi - no per cul - lar. va - no dal bam - bi - no per cul - lar.

FMaj

Dmin7

Gmin7

C7

FMaj

Dmin7

G7

C7

37

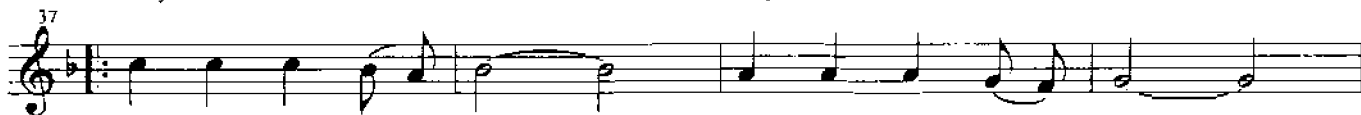

Dan dan dan din don dan

sen - ti'o - vuj - que annun - ziar:

Dmin7

Gmin7

C7

FMaj

BbMaj

C7

Amin7

A7

Dmin7

41

E' na - to'il Re - den - tor si do - na'a tut - ti noi. Sa che tut - to'il mon - do as - pet - ta con spe - ran - za la'

Gmin7

G7

C7

Gmin7

C7

FMaj

45

pa - ce, frie - de, peace. sa - lam, sha - lom.

pa - ce, frie - de, peace, sa - lam, sha - lom

49

Girotondo

Gennaro Vespoli

Allegro Vivace

FMaj C7 FMaj C7 FMaj C7

FMaj C7 FMaj C7 FMaj C7 FMaj C7

FMaj A7 Dmin G7 CMaj A7 Dmin G7

C7 C7 FMaj C7 FMaj C7

FMaj C7 FMaj C7 FMaj C7 FMaj C7

FMaj C7 FMaj A7 Dmin G7 CMaj A7

Dmin G7 C7 C7 FMaj C7

FMaj C7 FMaj C7 FMaj
